

DINER-SPECTACLE

Molière

Avec Mady Mantelin

Le sens de la formule, les clins d'oeil, le rire de connivence qui dévoile...

Tout ce qui nous enchante présenté par une actrice et quelques scènes; un vertige qui fait bien entendre la poésie, l'humour et la dénonciation toujours actuelle de cet Auteur de 400 ans

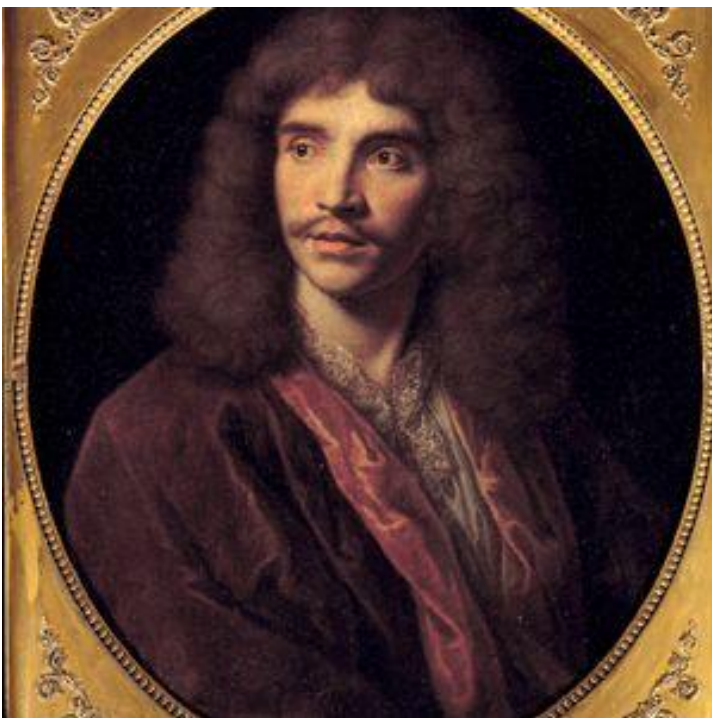

Mardi 17Mai 19H30

Au restaurant l'EPHEMERE
228 av du Maine 14 M° Alesia

Réservation conseillée
letheatredeuxvoix@gmail.com